



Tanca

# PHẦN MỀM NHÂN SỰ 4.0

2021 Proposal - Giáo dục

## PHẦN MỀM QUẢN LÝ NHÂN SỰ CHO GIÁO DỤC

Nhân sự giáo dục thường là nhân sự thời vụ, giờ làm việc linh động và tính chuyên nghiệp chưa cao. Quản lý nhân sự giáo dục đòi hỏi phải quản lý ca làm linh hoạt, hình thức chấm công đơn giản nhằm giúp ngăn chặn gian lận và điều hành nhân sự hiệu quả.





CÁC VẤN ĐỀ  
**GẶP PHẢI**

**01**

Chăm công cho giáo viên

**02**

Xin các đơn nghỉ phép

**03**

Tốn thời gian tính lương

**04**

Cần hệ thống thông báo nội bộ

**05**

Điểm danh học sinh và báo sĩ số

**06**

Phụ huynh nắm tình hình con em

**07**

Theo dõi hành trình di chuyển xe bus của con

## GIẢI PHÁP CỦA **TANCA**

Giáo dục thông minh không chỉ được ứng dụng trong quản lý dạy và học mà còn có thể ứng dụng trong việc quản lý và điều hành nhà trường.

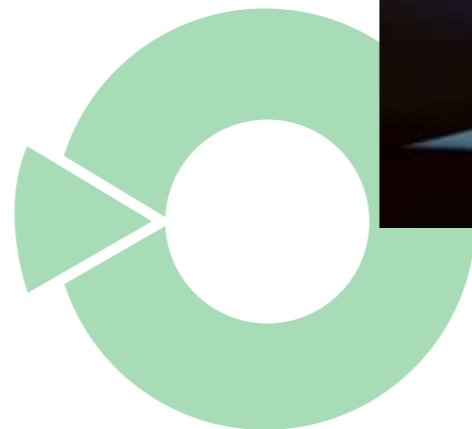

## CHẤM CÔNG CHO GIÁO VIÊN

Ngày nay các giáo viên có thể chấm công theo nhiều cách như máy chấm công và đồng bộ trực tuyến, chấm công điện thoại hay camera AI. Với các mô hình mà giáo viên cần phải di chuyển đến các điểm dạy không cố định và khác nhau, chấm công bằng điện thoại sẽ có ưu thế hơn.

- ✓ Chấm công máy chấm công và đồng bộ lên hệ thống
- ✓ Chấm công điện thoại thông qua định vị GPS
- ✓ Tự động chấm công thông qua hệ thống Camera trí tuệ nhân tạo

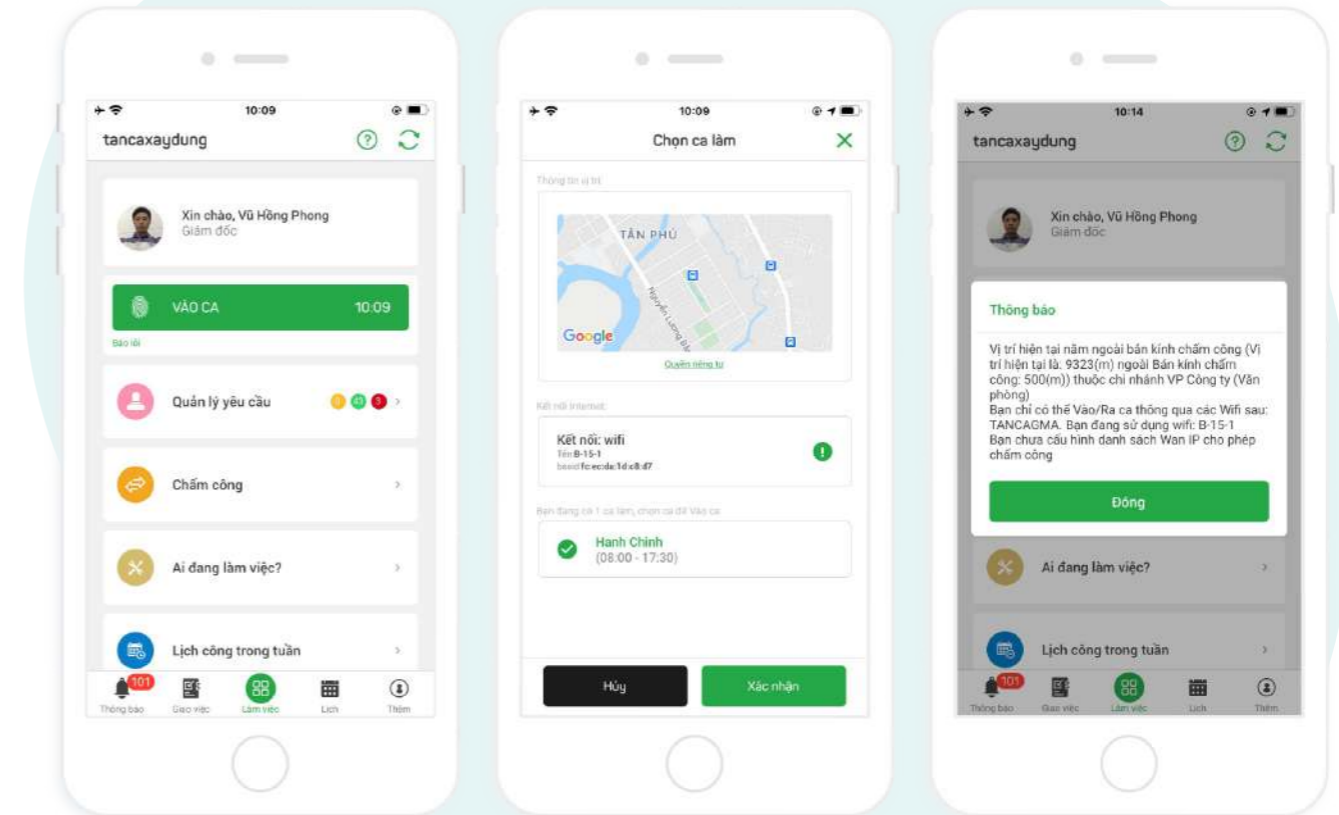

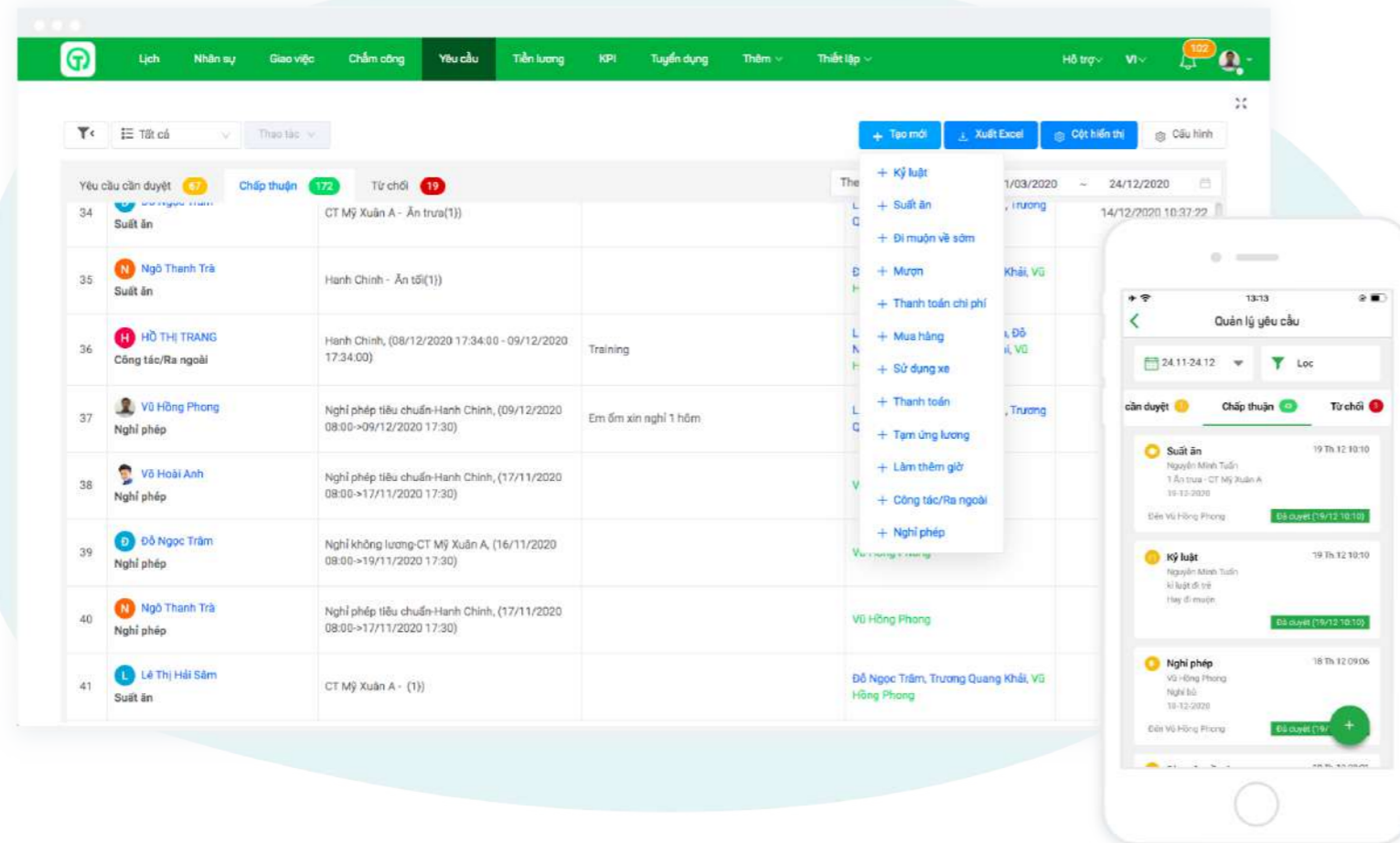

## XIN ĐƠN PHÉP TRỰC TUYẾN

Thay vì sử dụng email hay giấy tờ để xin phép, các giáo viên có thể gửi đơn xin nghỉ phép, đi trễ thông qua điện thoại để được duyệt.

- ✓ Gửi đơn phép qua điện thoại
- ✓ Biết quy trình phê duyệt
- ✓ Nằm được số phép tồn của mình.

## HỆ THỐNG TÍNH CÔNG - LƯƠNG TỰ ĐỘNG

Thay vì mất vài tiếng, vài ngày để làm công việc tính công và lương hàng tháng, Tanca sẽ giúp công việc này hoàn toàn tự động và chính xác.

- ✓ Tính đi muộn/về sớm/quên chấm công
- ✓ Hệ thống phép, trừ phép tồn hoặc theo quy định
- ✓ Tính giờ công, giờ tăng ca, ngoài giờ
- ✓ Tính công theo ngày
- ✓ Tính lương theo giờ, công
- ✓ Linh hoạt các công thức tính tương tự Excel để áp dụng mọi quy định thưởng, phạt
- ✓ Tính tạm ứng, phụ cấp, thanh toán...

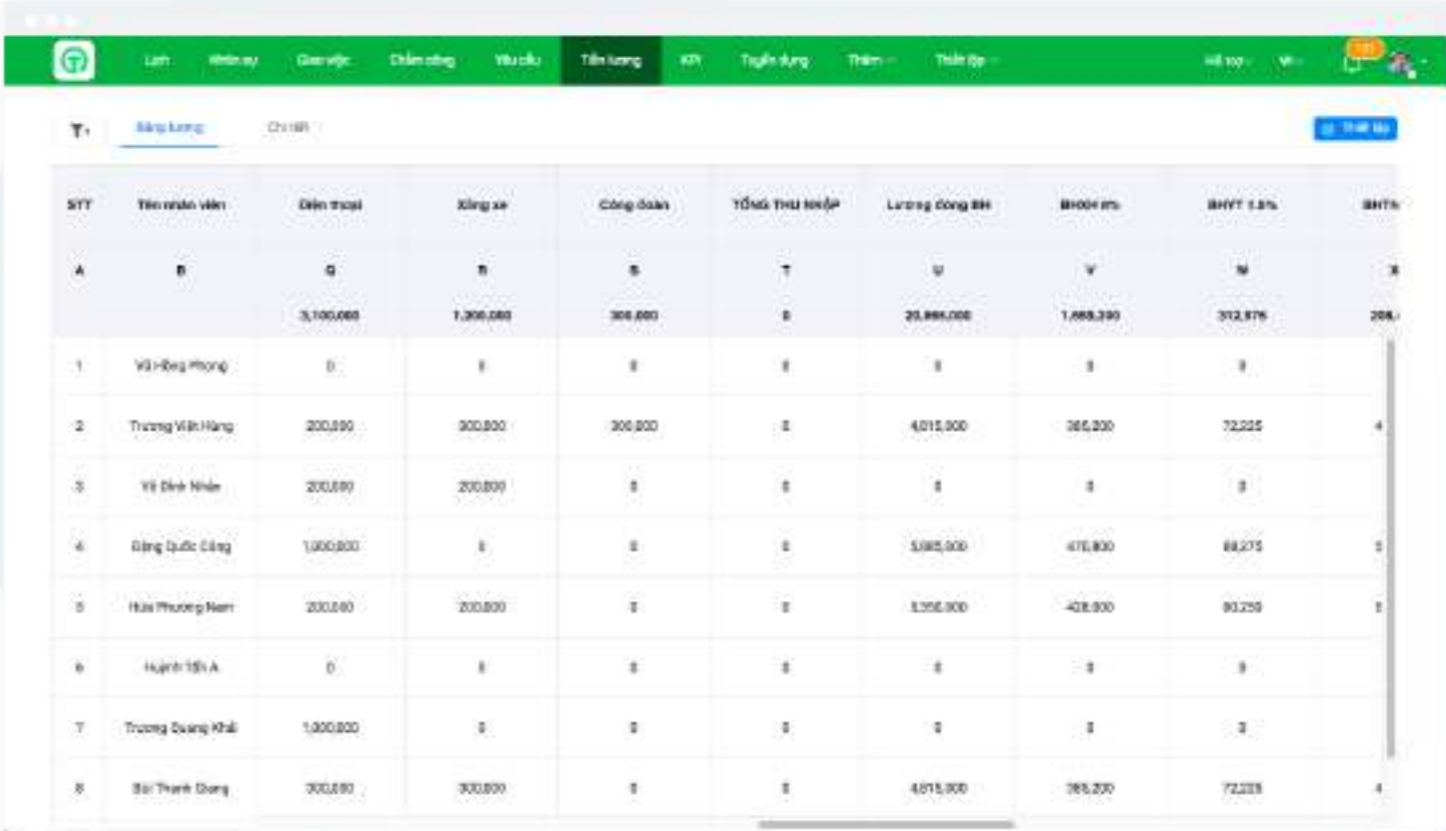

STT	Tên nhân viên	Điểm xuất	Điểm về	Công đoạn	Yếu tố khác	Lương công BH	BH004 (m)	BHYT 1.5%	BHTL
A	B	C	D	E	F	G	H	I	J
		3,100,000	1,200,000	300,000	0	20,884,000	1,688,390	312,976	208,320
1	Vũ Hồng Phong	0	0	0	0	0	0	0	0
2	Trương Văn Hùng	200,000	300,000	300,000	0	4,015,000	365,200	72,225	4
3	Vũ Đức Nhân	200,000	200,000	0	0	0	0	0	0
4	Đặng Quốc Cường	1,000,000	0	0	0	5,985,000	470,800	92,275	5
5	Hứa Phương Nam	200,000	200,000	0	0	1,356,000	428,800	85,220	0
6	Huyền Lê A	0	0	0	0	0	0	0	0
7	Trương Quang Khải	1,000,000	0	0	0	0	0	0	0
8	Bùi Thanh Giang	300,000	300,000	0	0	4,015,000	365,200	72,225	4

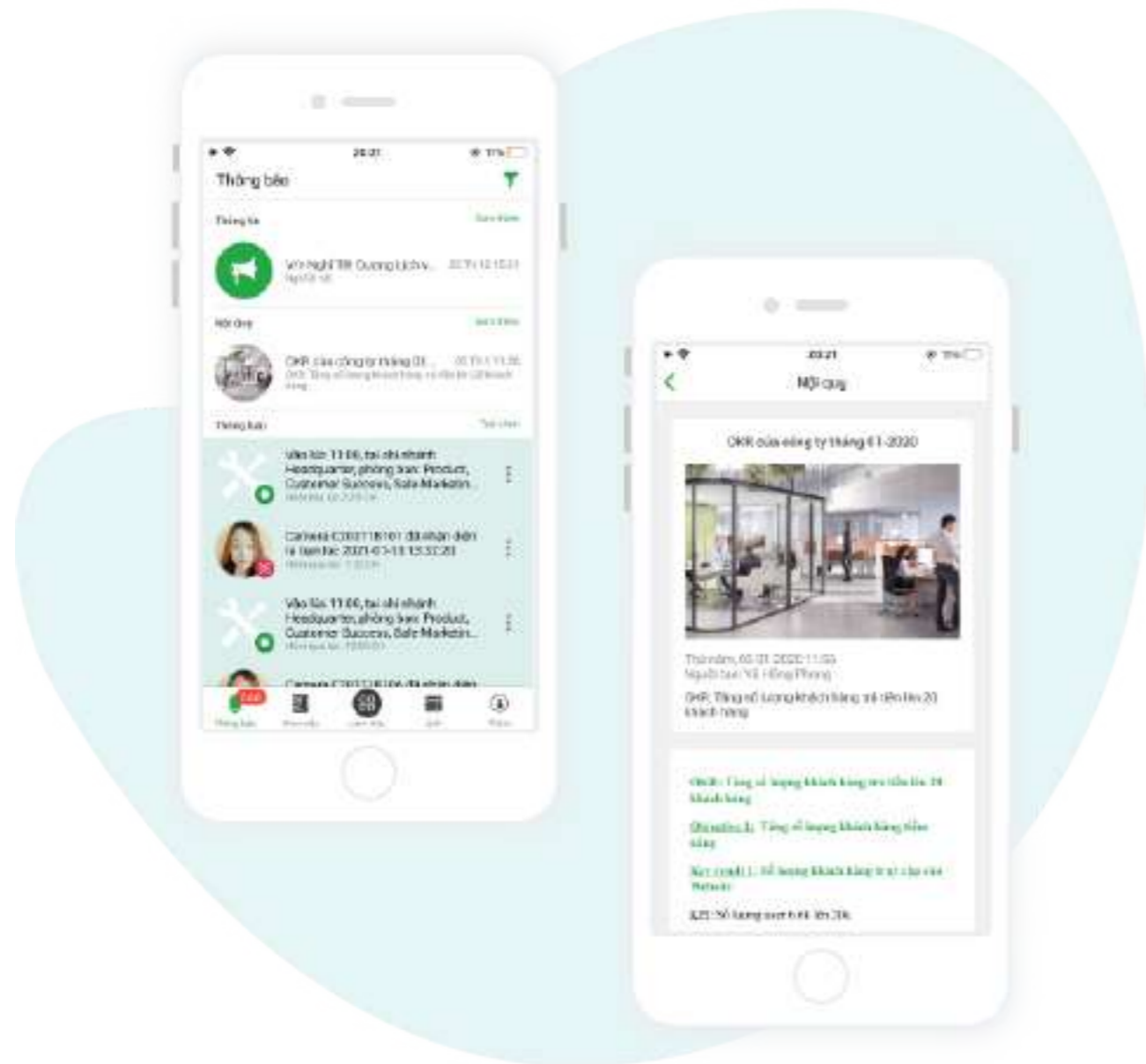

## HỆ THỐNG THÔNG BÁO NỘI BỘ

Nhà trường có thể gửi các thông báo, thông tin cho giáo viên thông qua hệ thống thông tin nội bộ, giúp các giáo viên có thể nắm thông tin ngay tức thì.

- ✓ Thông báo qua điện thoại
- ✓ Xem số lượng người đã đọc thông báo
- ✓ Cho phép thông báo dạng văn bản, hình ảnh, tập tin đính kèm



## ĐIỂM DANH HỌC SINH VÀ BÁO SĨ SỐ LỚP HỌC

Tanca cung cấp 18 loại đơn từ khác nhau dành cho cửa hàng và giải quyết hầu hết toàn bộ các đề xuất, đơn từ qua nhiều cấp phê duyệt. Dễ dàng cấu hình và thay đổi các quy trình phê duyệt.

- ✓ Hệ thống camera AI điểm danh tự động
- ✓ Thông báo qua ứng dụng cho nhà trường và giáo viên
- ✓ Nắm tình hình sĩ số theo thời gian thực tại các lớp



Bảng chấm công | Bảng suất ăn

Tuần 43-2020 Theo tuần Chấm công

Ca làm Chấm công Xuất Excel Làm mới Cấu hình

Tìm kiếm	T2 19/10	T3 20/10	T4 21/10	T5 22/10	T6 23/10	T7 24/10	CN 25/10
V Võ Hoài Anh	Hành Chính (08:20 - 17:34)	Hành Chính (07:32 - 16:05)	Hành Chính (08:12 - 17:18)	Hành Chính (08:12 - 17:18)	Hành Chính (08:24 - 17:20)	Hành Chính (08:00 - 17:30)	Hành Chính (08:00 - 17:30)
V Võ Hồng Phong	Hành Chính (08:00 - 17:30)	Hành Chính (08:00 - 17:30)	Hành Chính (08:00 - 17:30)	Hành Chính (08:00 - 17:30)	Hành Chính (08:00 - 17:30)	ca sáng 17 (08:00 - 12:00)	Hành Chính (08:00 - 17:30)
N Nguyễn Hoài Thương	Hành Chính (08:12 - 17:53)	Hành Chính (07:12 - --)	Hành Chính (08:07 - 17:55)	Hành Chính (07:49 - 17:48)	Hành Chính (07:42 - 18:02)	Hành Chính (07:22 - 16:59)	Hành Chính (08:00 - 17:30)
Q Quỳnh Thy	Hành Chính (07:16 - 18:11)	Hành Chính (07:45 - 17:23)	Hành Chính (07:40 - 17:13)	Hành Chính (08:00 - 17:30)	Hành Chính (08:00 - 17:30)	Hành Chính (08:16 - 17:50)	Hành Chính (08:00 - 16:35)
T Trương Việt Hùng	Hành Chính (08:00 - 17:30)	Hành Chính (08:00 - 17:30)	Hành Chính (08:00 - 17:30)	Hành Chính (08:00 - 17:30)	Hành Chính (08:00 - 17:30)	Hành Chính (08:00 - 17:30)	Hành Chính (08:00 - --)
V Võ Hoài Thương	Hành Chính (07:23 - 18:14)	Hành Chính (08:21 - 16:40)	Hành Chính (08:06 - --)	Hành Chính (07:58 - 18:11)	Hành Chính (07:45 - --)	Hành Chính (08:00 - 18:01)	Hành Chính (08:00 - 17:30)
N Nguyễn Hoàng Giang	Hành Chính (08:12 - 17:51)	Hành Chính (08:23 - 17:33)	Hành Chính (08:04 - --)	Hành Chính (07:38 - 17:29)	Hành Chính (07:24 - 18:16)	Hành Chính (07:57 - 17:33)	Hành Chính (08:00 - 15:30)
L Lê Đăng Khoa	Hành Chính (07:10 - 17:50)	Hành Chính (07:22 - 18:13)	Hành Chính (08:00 - 18:20)	Hành Chính (07:54 - 18:43)	Hành Chính (08:00 - 17:30)	Hành Chính (08:46 - --)	Hành Chính (08:00 - 17:30)
T Trần Bá Vi	Hành Chính (07:57 - 18:10)	Hành Chính (07:15 - 17:03)	Hành Chính (08:47 - 17:22)	Hành Chính (07:58 - 17:25)	Hành Chính (08:12 - 17:20)	Hành Chính (08:43 - 17:54)	Hành Chính (08:00 - 17:30)

● Không chấm công ● Chưa đến ca ● Chấm công đúng giờ ● Vào trễ, ra sớm ● Chưa vào/ca/ra ca ● Nghỉ phép có lương ● Nghỉ phép không lương ● Công tác/Ra ngoài

## PHỤ HUYNH NẮM TÌNH HÌNH VÀO/RA CỦA CON EM

Từ camera AI, phụ huynh có thể biết học sinh vào trường giờ nào và ra khỏi trường giờ nào, giúp việc quản lý con em từ xa tốt hơn. Ngoài ra phụ huynh có thể gửi các đơn xin nghỉ cho con em thông qua ứng dụng di động cho giáo viên chủ nhiệm và nhà trường.

- ✓ Ứng dụng phân quyền cho phụ huynh
- ✓ Phụ huynh nắm giờ vào/ra của con em
- ✓ Gửi đơn xin nghỉ cho con
- ✓ Nhận các thông báo từ nhà trường

## THEO DÕI HÀNH TRÌNH HỌC SINH TRÊN XE BUS

Camera AI kết hợp với định vị GPS sẽ cho phép nhà trường và phụ huynh nắm được thời điểm học sinh lên xe bus và xuống xe bus. Lộ trình di chuyển của xe, các điểm mà học sinh đến.

- ✓ Camera Ai trên xe bus
- ✓ Định vị GPS từ điện thoại tài xế xe bus

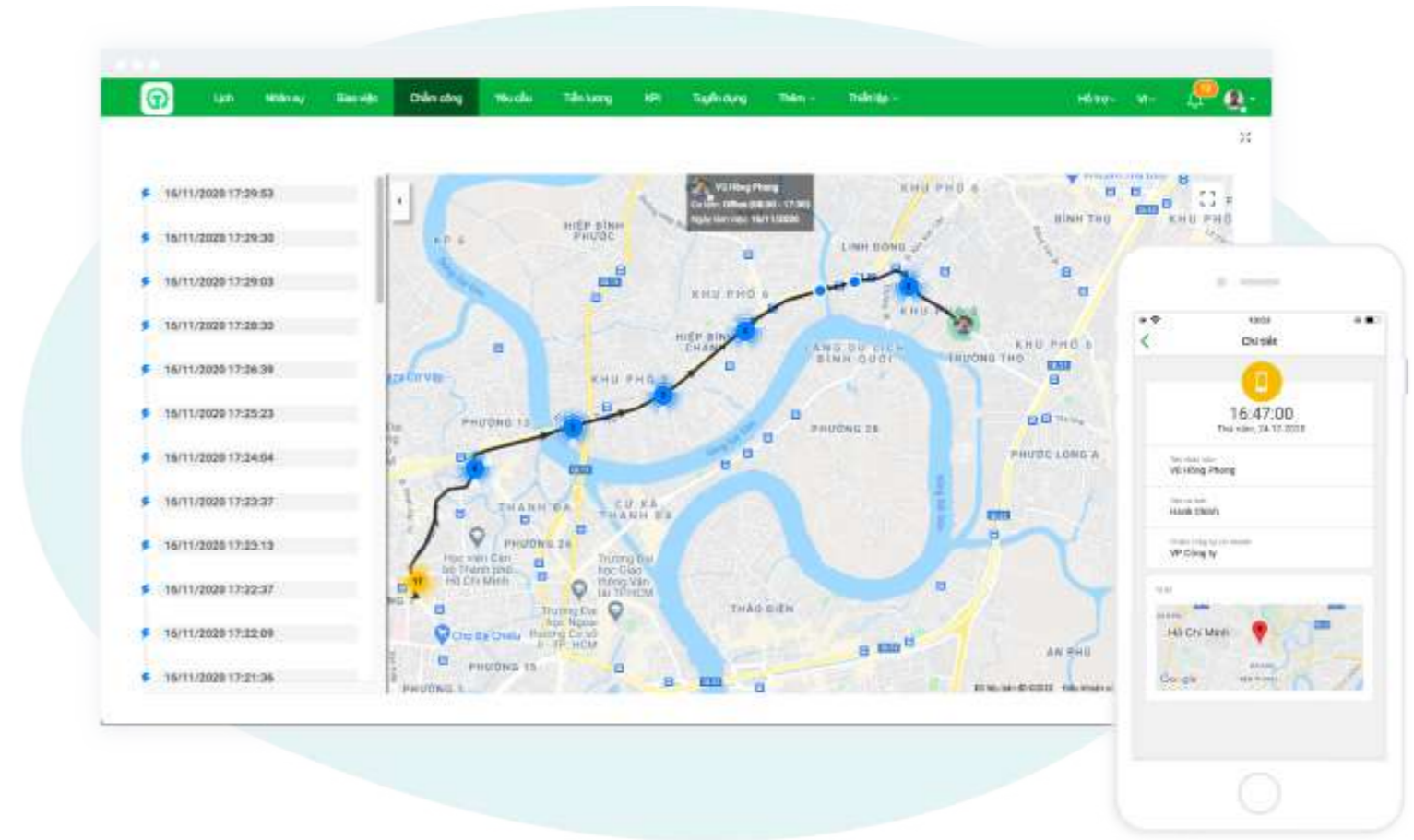

## Thành quả khi sử dụng Tanca

Tanca thuộc mô hình phần mềm theo dạng dịch vụ (SAAS), bạn có thể mua theo số lượng nhân viên, thời gian và gói tính năng cần sử dụng. Doanh nghiệp được sử dụng những công nghệ mới nhất, mang đến nhiều giá trị nhất với chi phí phù hợp nhất. Tanca giúp doanh nghiệp giảm chi phí, tiết kiệm thời gian và tăng năng suất làm việc của nhân viên. Hệ số ROI đầu tư cho Tanca ít nhất gấp 5 lần chi phí bỏ ra.

<b>Cắt giảm</b>	Gian lận chấm công Thời gian chấm công Thời gian tính toán Phản nản nội bộ Hồ sơ giấy tờ Quy trình phê duyệt	Giảm tối thiểu 30-50% các vấn đề trong quản lý nhân sự
<b>Tiết kiệm chi phí</b>	Mua máy chấm công Đầu tư máy chủ Bảo trì nâng cấp phần mềm Nhân viên nhân sự	Ít nhất từ 5-20 triệu/năm
<b>Tăng</b>	Đúng giờ Hiệu suất làm việc Minh bạch Trải nghiệm của nhân viên	Tăng ít nhất 30% hiệu suất làm việc của nhân viên

## CÂU CHUYỆN THÀNH CÔNG

### Mầm non Kid's Club

Hệ thống Giáo dục Kid's Club với gần 20 năm kinh nghiệm trong lĩnh vực Giáo dục Mầm Non. Hệ thống giáo dục Kid's Club hiện đang có 10 cơ sở tại các quận Bình Thạnh, quận Thủ Đức, quận 9, quận 11, quận Tân Phú, quận Bình Tân. Trong những năm học tới, Kid's Club sẽ mở rộng thêm các cơ sở trên địa bàn TP.HCM và phát triển thêm cả về chất lượng chương trình và giảng dạy để giúp các con có thể tiếp cận nhiều phương pháp giáo dục tiên tiến trên thế giới khi học tại Kid's Club.

Kid's Club áp dụng Tanca từ tháng 03/2020 cho hoạt động chấm công, số hóa giấy tờ và tính lương cho giáo viên.





## CÂU CHUYỆN THÀNH CÔNG

### Anh ngữ AMA

AMA Tân Phú được thành lập từ tháng 5 năm 2015, qua 5 năm hình thành và phát triển, hiện nay AMA Tân Phú là một trong những trung tâm tiếng anh uy tín và tốt nhất trên địa bàn quận Tân Phú được quý phụ huynh và học viên tin tưởng theo học. Trung tâm AMA Tân Phú đa dạng các khóa học cho nhiều độ tuổi khác nhau, bắt đầu từ 3 tuổi. Cùng với mô hình học ACTIVE LEARNING đạt chuẩn quốc tế giúp bé phát triển tiếng anh nhanh chóng, toàn diện.

AMA Tân Phú triển khai Tanca vào cuối năm 2019 việc chấm công và tính lương cho giáo viên. Ngoài ra AMA Tân Phú còn sử dụng điểm danh chấm công cho các giáo viên nước ngoài.

## CÂU CHUYỆN THÀNH CÔNG

### Mầm non Little Hands Montessori

Little Hands Montessori có 2 cơ sở chuyên sâu 2 độ tuổi: 0-3 tuổi và 3-6 tuổi, được thiết kế và trang bị cơ sở vật chất và thiết bị phù hợp nhất đối với nhu cầu chăm sóc và giáo dục của từng lứa tuổi đảm bảo đáp ứng tiêu chuẩn mầm non Nhật Bản về chăm sóc và giáo dục trẻ em.

Little Hands triển khai Tanca từ giữa năm 2020.



## Vì sao Tanca?

Chúng tôi không chỉ mang lại những giải pháp hàng đầu thế giới mà chúng tôi luôn tìm hiểu nhu cầu hàng ngày của khách hàng và cải thiện sản phẩm tốt hơn.

- 01** Không cần đầu tư máy chủ, IT, nhân sự quản lý phần mềm.
- 02** Mua theo tính năng, số lượng nhân sự mong muốn và thời gian hợp tác tùy chọn với chi phí hợp lý nhất.
- 03** Giao diện đơn giản, dễ dùng, dễ triển khai và không cần phải học phần mềm.
- 04** Miễn phí cập nhật phiên bản mới và miễn phí cho các tính năng cập nhật liên tục.
- 05** Tích hợp API với phần mềm khác nếu cần.
- 06** Cắt giảm ít nhất 30% chi phí quản lý nhân sự doanh nghiệp và tăng ít nhất 20% hiệu quả làm việc của nhân viên.